



PROCESO ELECCIONARIO (3)

En La Barra con fecha 10 ENERO siendo las 10⁰⁰ hrs se dio inicio al proceso eleccionario de la organizaci3n denominada JUNTA DE VECINOS DE LA BARRA DEL RIO BUENO.

Los socios habilitados para votar son..... de los cuales..... votaron y no votaron.

Se cierra la mesa a las..... horas, cumpliéndose con el siguiente resultado:

1.- <u>Jorge Arcenio Duran Aseña</u>	<u>10</u>	VOTOS
2.- <u>Emilio Antonio Quezada Castro</u>	<u>4</u>	VOTOS
3.- <u>Luis Braulio Atero Calisto</u>	<u>2</u>	VOTOS
4.- <u>Maria Elba Salgado Salazar</u>	<u>1</u>	VOTOS
5.- <u>Camila Andrea Calisto Atero</u>	<u>1</u>	VOTOS
6.- <u>Cristian Marcelo Gajardo Maldonado</u>	<u>0</u>	VOTOS
7.-	VOTOS
8.-	VOTOS
9.-	VOTOS
10.-	VOTOS

VOTOS NULOS 1
VOTOS EN BLANCO -
TOTAL VOTOS 19

De acuerdo al recuento de votos realizado, la primera mayoría la obtuvo Don (ña): Jorge Arcenio Duran Aseña..... siendo Presidente (a) electo (a)





Se procede a elegir los cargos quedando conformada la directiva titular de la siguiente manera:

MIEMBROS TITULARES

PRESIDENTE... *Igor Arcenio Durán Aseña* RUT. *10.482.235-5*
SECRETARIO... *Emilio Antonio Quezada Castro* RUT. *6.452.461-5*
TESORERO... *Luis Braulio Atero Calisto* RUT. *18.427.796-4*

Los otros miembros de la organización denominada..... forman la directiva suplente:

MIEMBROS SUPLENTE

1er. DIRECTOR... *Camila A. Calisto Atero* RUT. *18.870.047-0*
2º DIRECTOR... *Ibaria E. Salgado Salazar* RUT. *8.174.756-3*
3º DIRECTOR..... RUT.....

La Comisión Electoral da fe que la elección se llevó a efecto en forma normal y conforme a como lo señala la Ley y los Estatutos de la Organización. El Acta, padrón electoral, libro de registro de socios, deberán ser presentados en un plazo máximo de 5 (cinco) días desde la elección en secretaría municipal.

Rodolfo Fabro Godillo Lavarez

PRESIDENTE COMISION ELECTORAL

Andrés Colto

SECRETARIO COMISION ELECTORAL





"NOMINA DE MIEMBROS ASISTENTES VOTACION
JUNTA DE VECINOS LA BARRA DEL RIO BUENO"
P.J. N° T 100-2 INSC. SRCI N° 277265

1.- Lola Durán Aseño
10.482.235-5

2.- Luis Atero Calisto

18.427.796-4

3.- Emilio A. Pareda Gesto
6452461-5

4.- Fresia Atero A.
9.507.387-5



5.- Maria Aguila A
6.276.029-4

Maria Aguila A

6.- Maria J. Salazar
5.034.427-4

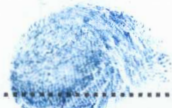

7.- Luis A. Atero Sandoval
10.145.104-6

8.- Juane Aseño
5.338.295-9

Juane Aseño

9.- Camila Calisto Atero
18.870.047-0

Camila Calisto

10.- Andrés Calisto Pérez
12.023.693-8

Andrés C

11.- Cristian Gayardo M.
12.980.545-5

12.- Maria Salgado Salazar
8.174.756-3



13.- Carlos Cerda a /
 12.068.757-3

carlos cerda

14.- Jorge Catalan M.
 5.772.472-2

[Handwritten signature]

15.- Soaya Atero f.
 20.234.575-1

\$

16.- Maria Ruiz E.
 10.793.596-7

x maria soledad

17.- Mariela Vargas
 M.187.945-1.

x mariela V

18.- Eugenio Calisto
 12.993.504-4

mariela calisto P.

19.- Valentina Rebolledo
 19.750.442-0

[Handwritten signature]

20.-

.....

21.-

.....

22.-

.....

23.-

.....

24.-

.....

COMISION ELECTORAL.

Roberto Pablo Padilla Panaguez
[Handwritten signature]

Andrés Cordero
[Handwritten signature]

